

Längenprofil 1:500/50

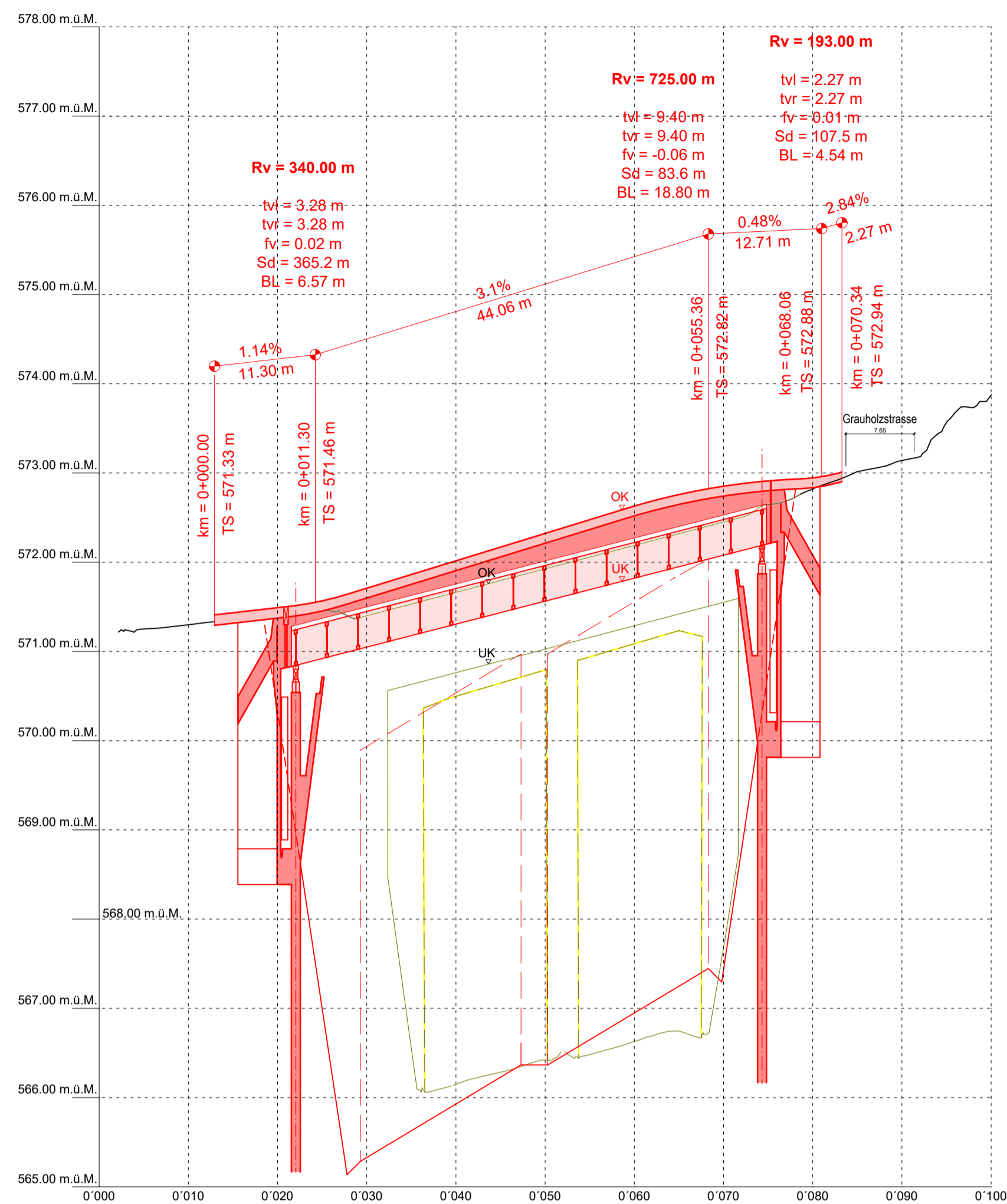

Querschnitt C-C 1:50

Widerlager Seite Moosseedorf

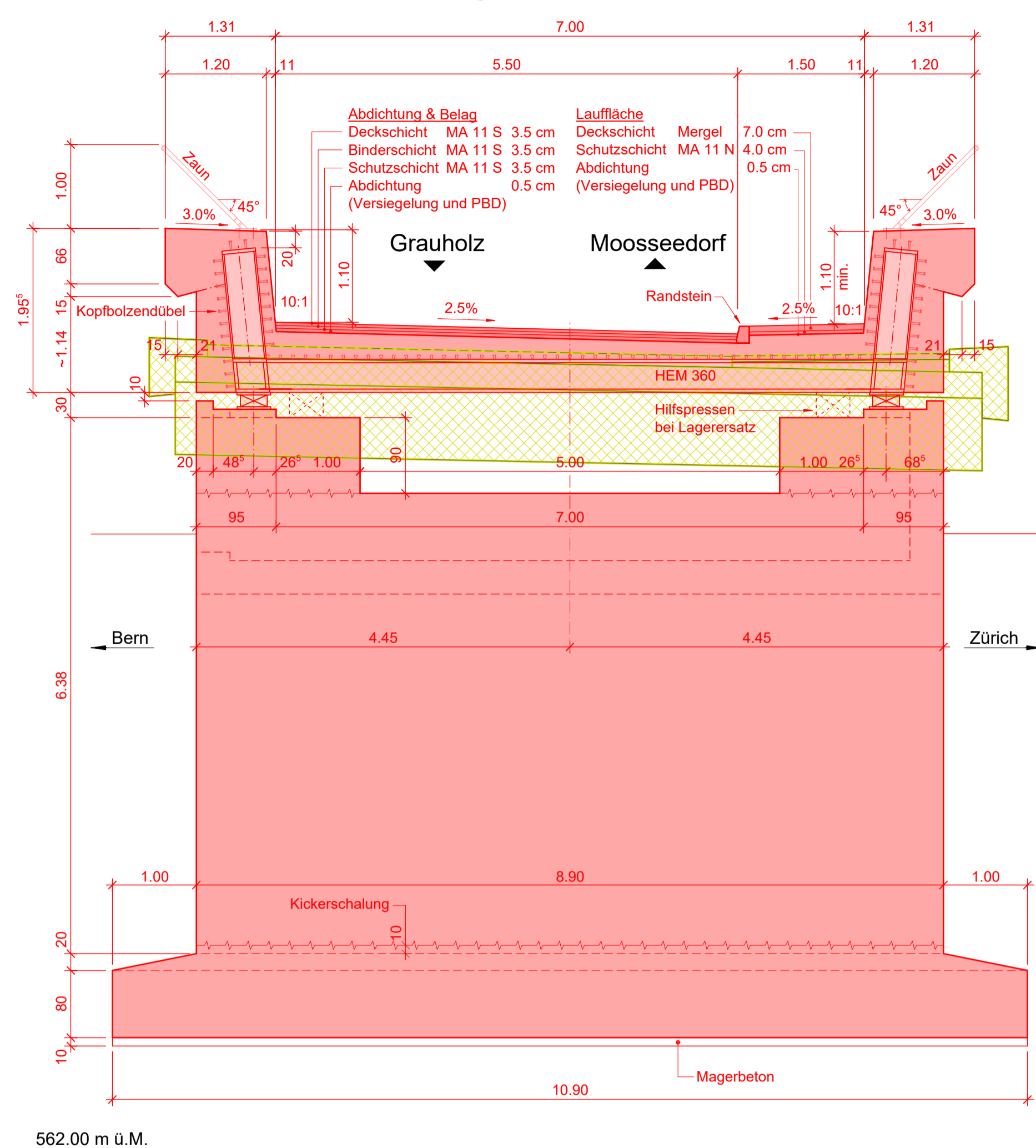

Querschnitt B-B 1:50

Feldmitte

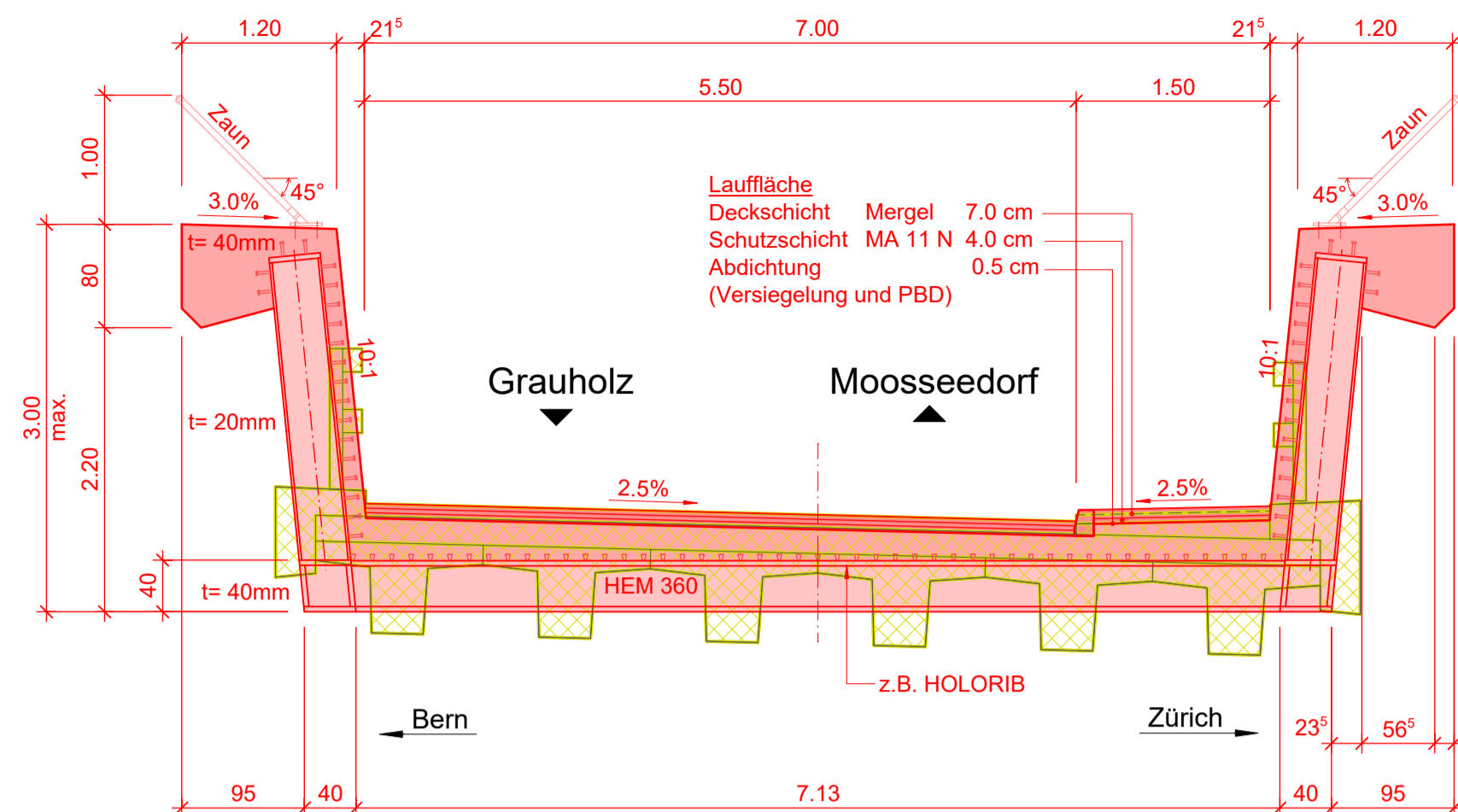

Ansicht Widerlager 1:100

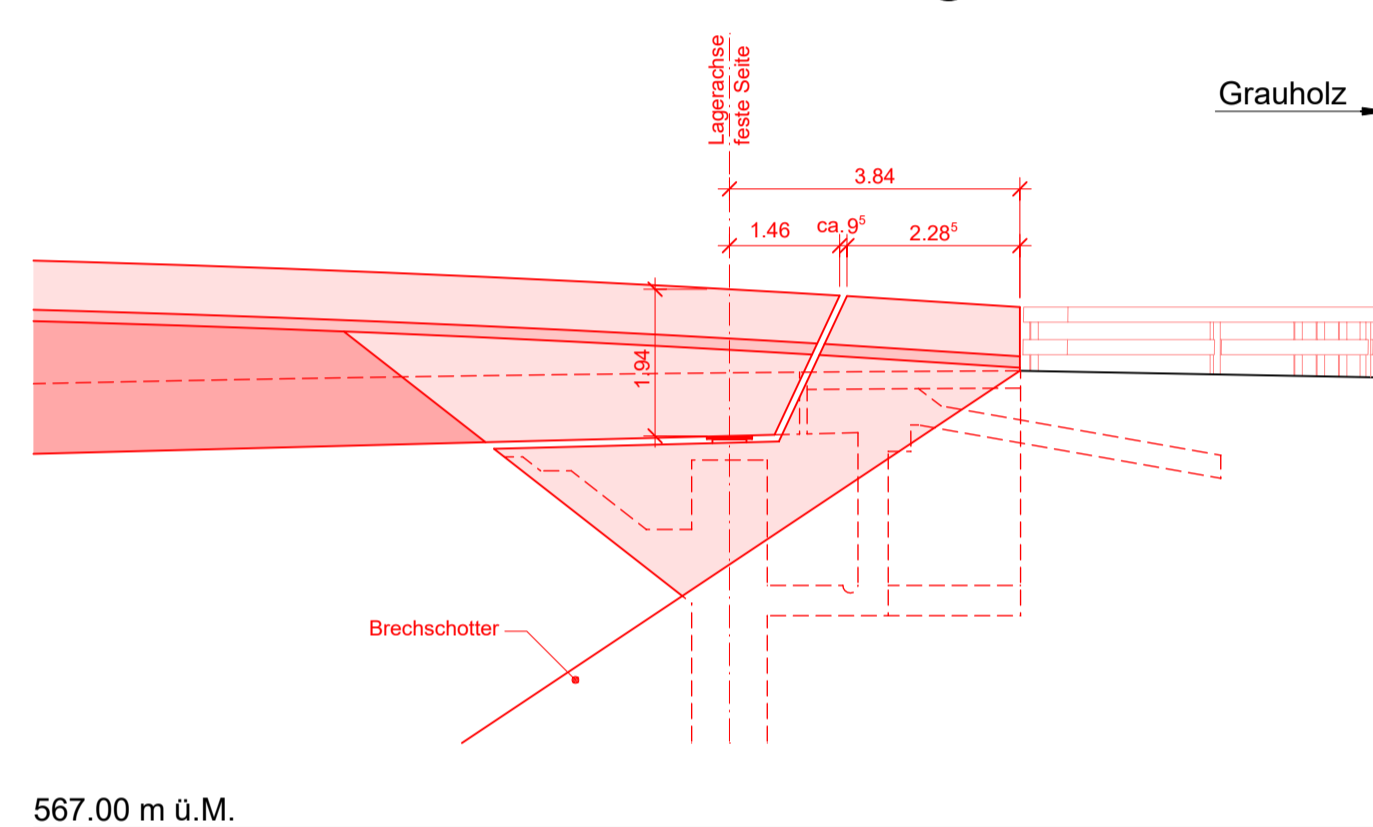

Längsschnitt 1:100

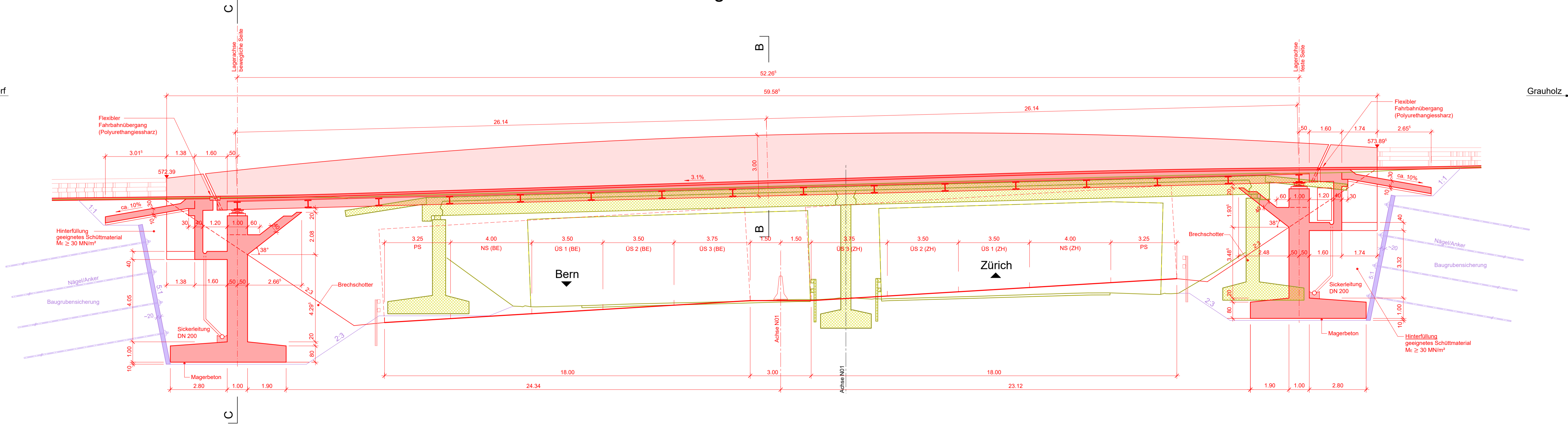

Legende

- Bestand
- Bestand / Abbruch
- Neubau
- Provisorien

Schweizerische Eidgenossenschaft  
Confédération suisse  
Confederazione Svizzera  
Confederaziun svizra

Eidgenössisches Departement für  
Umwelt, Verkehr, Energie und Kommunikation UVEK  
Confédération suisse  
Confederazione Svizzera  
Confederaziun svizra

45

**Nationalstrassen**  
**N01 / Wankdorf - Schönbühl**

**PEB Wankdorf - Schönbühl**

Unterhaltsabschnitt:	22/28	Kanton:	Bern
Unterhaltskilometer:	N01 km 0.400 - km 6.100	Gemeinden:	Bolligen, Ittigen, Moosseedorf, Urtenen-Schönbühl, Zollikofen, Lyssach, Wohlen b.B
Projekt-Nummer:	90037	Inventarobjekt-Nr.:	02.01.22.420.06
Kurzbezeichnung:	N01.22-004		

**Ausführungsprojekt**

**Kapazitätserweiterung**  
f14) Hauptabmessungen der Kunstbauten  
Z 02, UEF Tannacker Sederberg, Schnitte  
NSV ART. 12 Abs. 1 SR 725.111

Projektverantwortung IG EBA c/o Basler & Hofmann AG Forchstrasse 395, Postfach 8032 Zürich T 044 387 11 22 F 044 387 11 00	IG EBA Basler & Hofmann Emich+Berger ACS PARTNER
Version: 1.0 Datum: 30.06.2022 Gez.: VP / AA Gepr.: DL	Bürointerne Plannummer <b>AP-f14</b> Dokument / Plan - Nr. (PV): 1615 - 31 - 115 Visum PL-FV: THI Format: 60 x 105 Massstab: 1:500/100/50 Eingegangen: 01.07.2022 Geprüft / Prüfling: Wav Freigabe: 07.07.2022

Projektleitung  
 Bundesamt für Strassen ASTRA  
 Filiale Thun  
 Uligenstrasse 54  
 3600 Thun